

КЛУБ КОНТЕКСТ

# ОБЩЕСТВЕННЫЕ ИССЛЕДОВАНИЯ ОТКРЫТЫХ ГОРОДСКИХ ДАННЫХ.

СТИВ КАДДИНС, ВАЛЕНТИНА СОЛОВЬЕВА. ДВИЖЕНИЕ «КРАСИВЫЙ ПЕТЕРБУРГ»

# ДВИЖЕНИЕ «КРАСИВЫЙ ПЕТЕРБУРГ»: ОТПРАВКА ОБРАЩЕНИЙ, ПРОВЕДЕНИЕ ИССЛЕДОВАНИЙ

Красивый Петербург

МОЙ ПРОФИЛЬ НАСТРОЙКИ О ДОВОЛСТВИИ МОБИЛЬНЫЕ ПРИЛОЖЕНИЯ

Красивый Петербург

отправлено **73255** обращений

44000 участников

более **24000** решённых проблем

10019 подтверждённых результатов

ОТРЕМОНТИРОВАН ТРОТУАР

По адресу Богатырский Проспект, д. 9 восстановлено асфальтовое покрытие тротуара.

[все обращения](#)

ОТПРАВИТЬ ОБРАЩЕНИЕ

КАРТА ОБРАЩЕНИЙ

ЛИЧНЫЙ КАБИНЕТ

ПОДДЕРЖАТЬ КРАСИВЫЙ ПЕТЕРБУРГ

Черновик Выбор категории

- Зелёные насаждения
- Тротуары
- Дороги
- Велосипедизация
- Памятники
- Люки
- Остановки
- Мусор

Создание обращения - Подрезден...

Регистр: Санкт-Петербург

ул. Ретина, 30

Продолжить

# ИССЛЕДОВАНИЕ КАЧЕСТВА РАБОТЫ ГОРОДСКОГО ОБЩЕСТВЕННОГО ТРАНСПОРТА

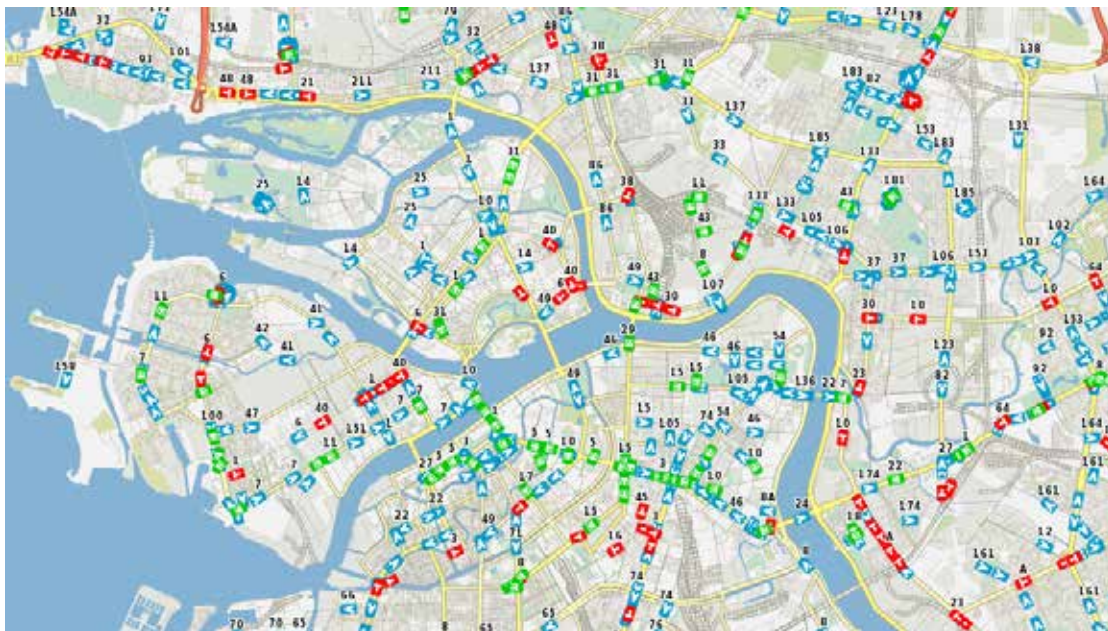

# СБОР ДАННЫХ

1	Номер файла	Дата и время	UNIX time файла	ID TC	БортНомер	ГосНомер	Широта	Долгота	км/ч	Азимут	UNIXtime TC	Номер маршрута	Тип ТС
2	0	05.11.2014_4.45.33	1415151930	9472	3860	3860	59,75106	30,07547	6	50	1415114054	301	bus
3	0	05.11.2014_4.45.33	1415151930	4187	1348	1348	59,89958	30,31578	0	183	1415096501	62	tram
4	0	05.11.2014_4.45.33	1415151930	9470	3858	3858	59,74437	30,47757	5	42	1415113245	388	bus
5	0	05.11.2014_4.45.33	1415151930	9476	3864	3864	59,98601	30,35274	33	85	1415113682	185	bus
6	0	05.11.2014_4.45.33	1415151930	1998	5200	B050CT78	59,89435	29,85605	44	88	1415151911	356	bus
7	0	05.11.2014_4.45.33	1415151930	5054	3623	B162OH178	59,7514	30,60332	34	21	1415113618	389	bus
8	0	05.11.2014_4.45.33	1415151930	2076	5294	AУ02378	59,86628	29,85667	5	128	1415137228	356	bus
9	0	05.11.2014_4.45.33	1415151930	2051	5292	B108TK78	59,86618	29,85782	0	152	1415151030	356	bus
10	0	05.11.2014_4.45.33	1415151930	8489	7893	B031HH178	59,72268	30,42824	18	149	1415113468	371	bus
11	0	05.11.2014_4.45.33	1415151930	4256	1403	1403	59,85544	30,33635	0	305	1415151392	29	tram
12	0	05.11.2014_4.45.33	1415151930	7441	3574	B243BH178	59,91754	30,49538	20	77	1415113735	97	bus
13	0	05.11.2014_4.45.33	1415151930	4468	5085	5085	59,9911	30,33057	0	111	1415148622	55	tram
14	0	05.11.2014_4.45.33	1415151930	9634	3703	B957OC178	59,92858	30,40901	7	81	1415113939	191	bus
15	0	05.11.2014_4.45.33	1415151930	8526	3823	P354CP178	59,74148	30,58098	9	274	1415113978	337	bus
16	0	05.11.2014_4.45.33	1415151930	4579	7007	7007	59,83475	30,4991	4	122	1415087432	27	tram
17	0	05.11.2014_4.45.33	1415151930	8164	3679	B179OC178	59,73006	30,42472	0	310	1415109985	370	bus
18	0	05.11.2014_4.45.33	1415151930	8177	3698	B160OC178	59,90783	30,29982	18	74	1415113698	675	bus
19	0	05.11.2014_4.45.33	1415151930	4402	5011	5011	59,99	30,19332	0	284	1415133563	48	tram
20	0	05.11.2014_4.45.33	1415151930	3159	2325	2325	59,96947	30,36774	0	319	1415147375	8	trolley
21	0	05.11.2014_4.45.33	1415151930	4190	1363	1363	59,89843	30,3155	0	270	1415151473	29	tram



90,7%



60,6%



67,5%

Данные о местоположении общественного транспорта с портала [transport.orgp.spb.ru](http://transport.orgp.spb.ru)

# ТРАНСПОРТНАЯ СЕТЬ САНКТ-ПЕТЕРБУРГА

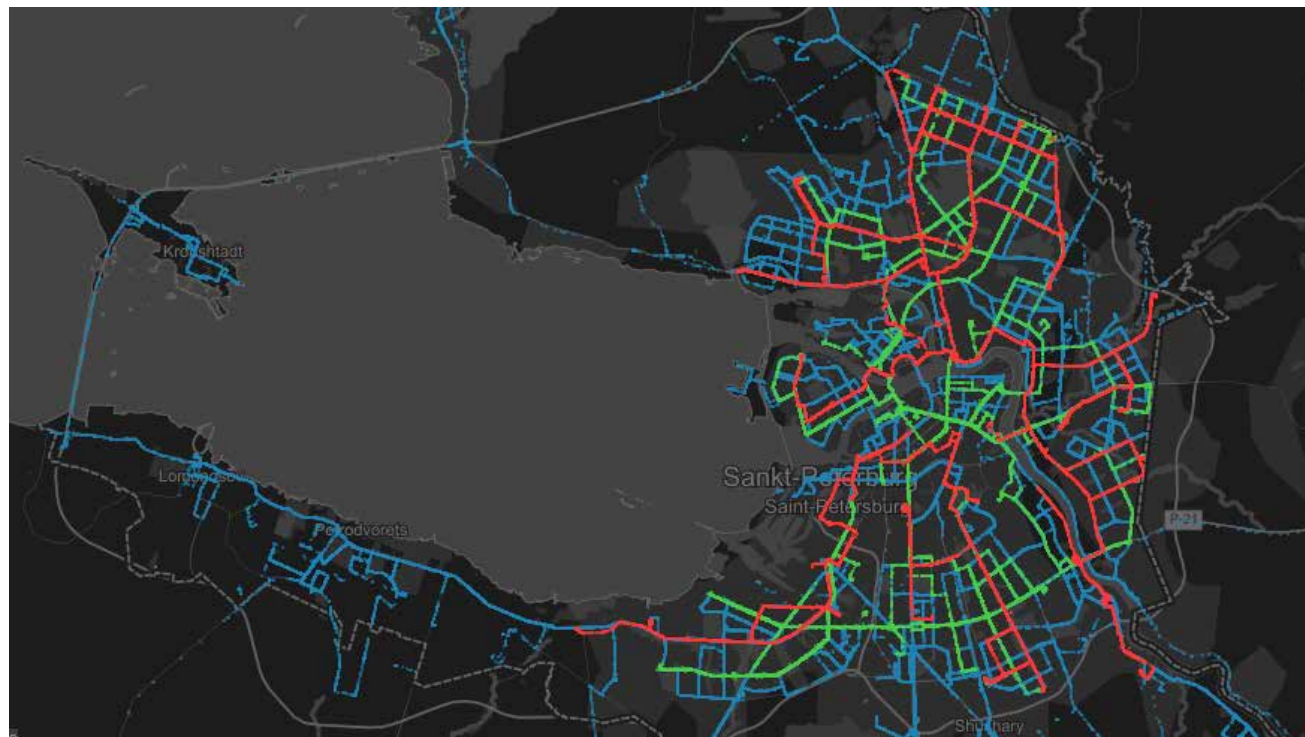

# КАРТА СКОРОСТЕЙ. АВТОБУСЫ



# КАРТА СКОРОСТЕЙ. ТРОЛЛЕЙБУСЫ

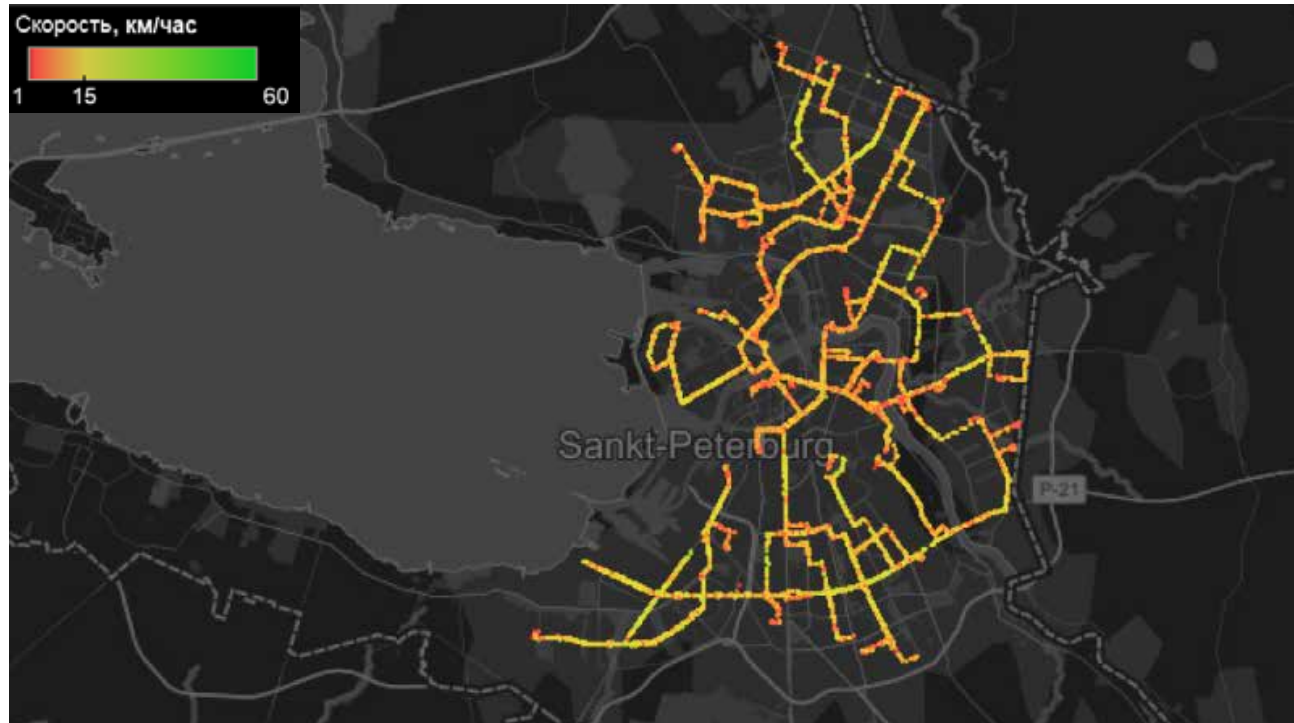

# КАРТА СКОРОСТЕЙ. ТРАМВАИ



Анализ скорости трамваев на участках улично-дорожной сети с выделенными трамвайными и трамвайно-автobусными линиями



# АНАЛИЗ СРЕДНЕЙ СКОРОСТИ ДВИЖЕНИЯ ТРАНСПОРТА В ТЕЧЕНИЕ СУТОК

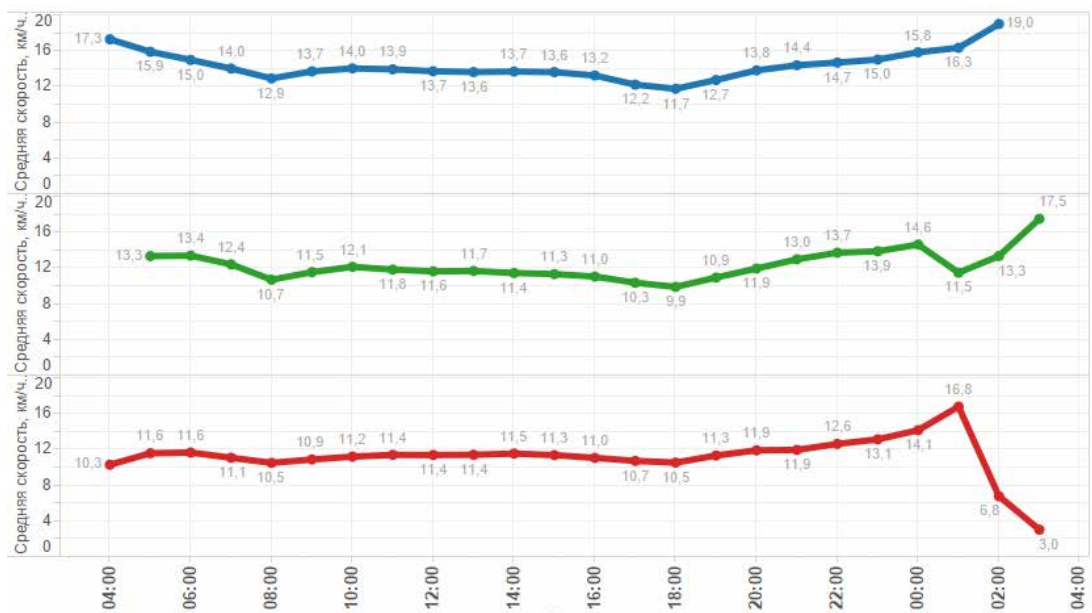

Автобус



Троллейбус



Трамвай

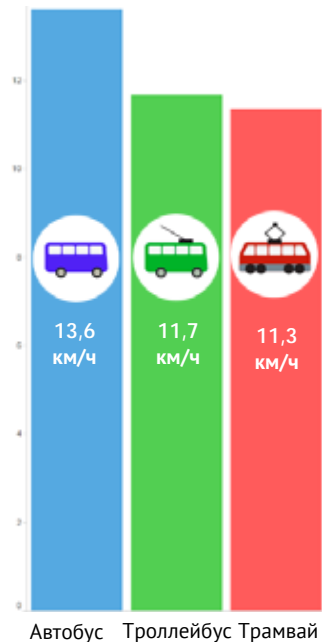

# МОНИТОРИНГ ОБРАЩЕНИЙ ГОРОЖАН О НЕКАЧЕСТВЕННОЙ УБОРКЕ СНЕГА



# ОБРАЩЕНИЯ О ЗИМНИХ НАРУШЕНИЯХ

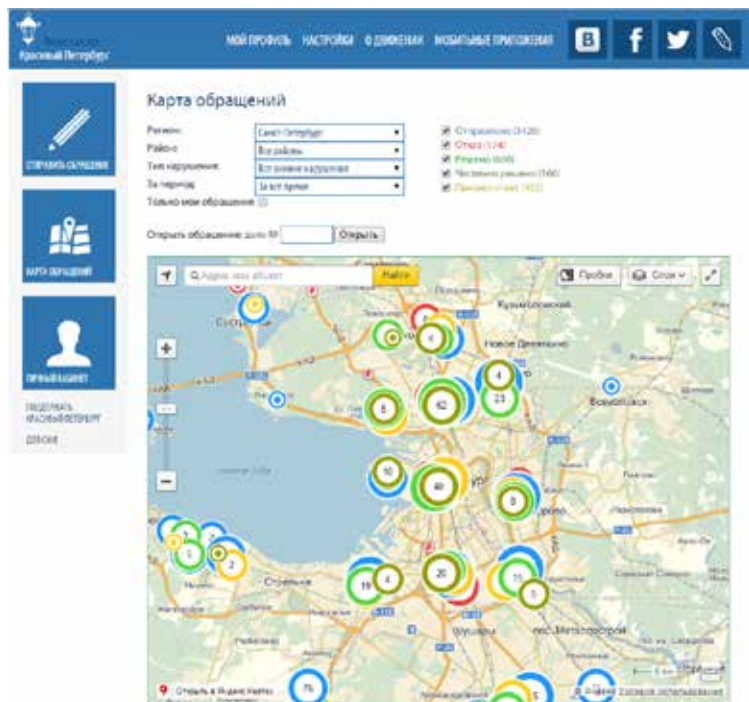

Больше 3000 обращений за 3 зимних сезона

Краудсорсинг как способ аккумуляирования информации о качестве работы коммунальных служб

# АНАЛИЗ ОБРАЩЕНИЙ ЗА ЗИМУ 2012-2013 ГОДА



Сосулки – 111



Снег – 366



Гололедица – 131

# ГРАЖДАНСКАЯ АКТИВНОСТЬ ЗИМОЙ 2012-2013 ГОДА

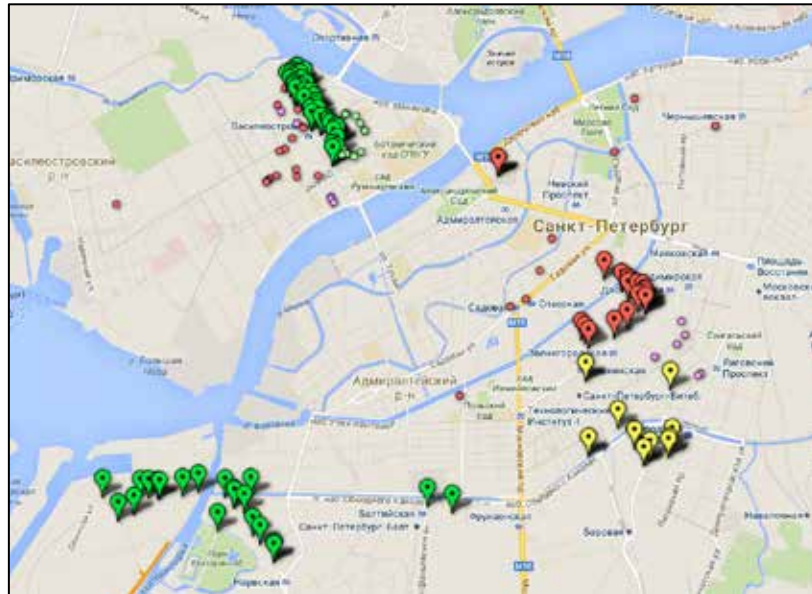

Концентрация деятельности самых активных пользователей

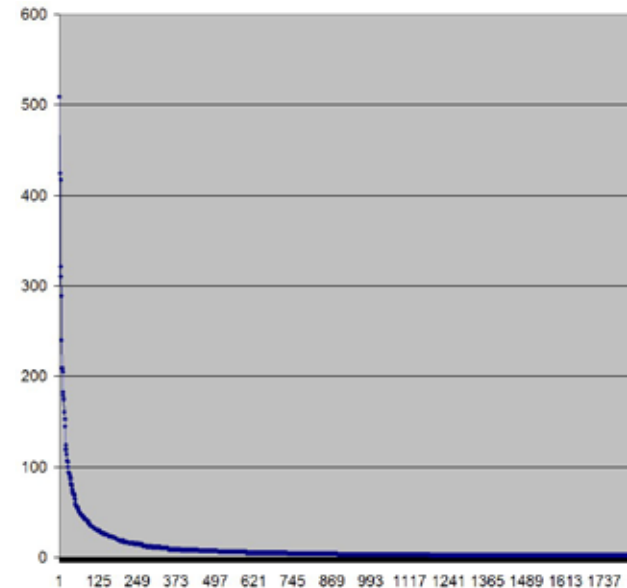

80% обращений отправляют 20% пользователей

# ДИНАМИКА ОТПРАВКИ ОБРАЩЕНИЙ



См. видеозапись  
выступления

# ИССЛЕДОВАНИЕ КАЧЕСТВА РАБОТЫ СНЕГОУБОРОЧНОЙ ТЕХНИКИ



# СУТОЧНЫЕ ДАННЫЕ О РАБОТЕ СНЕГОУБОРОЧНОЙ ТЕХНИКИ

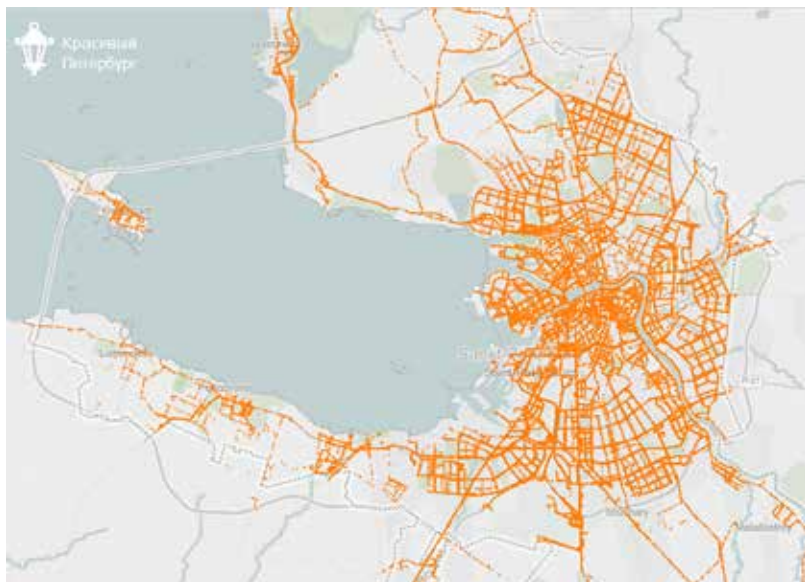

Площадь покрытия уборки проезжей части

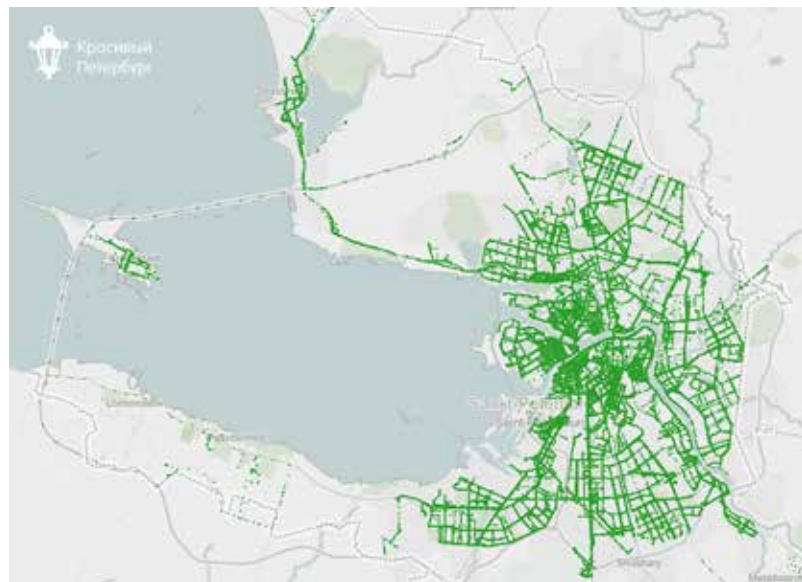

Площадь покрытия уборки тротуаров



# РАБОТА УБОРОЧНОЙ ТЕХНИКИ В ТЕЧЕНИЕ СУТОК

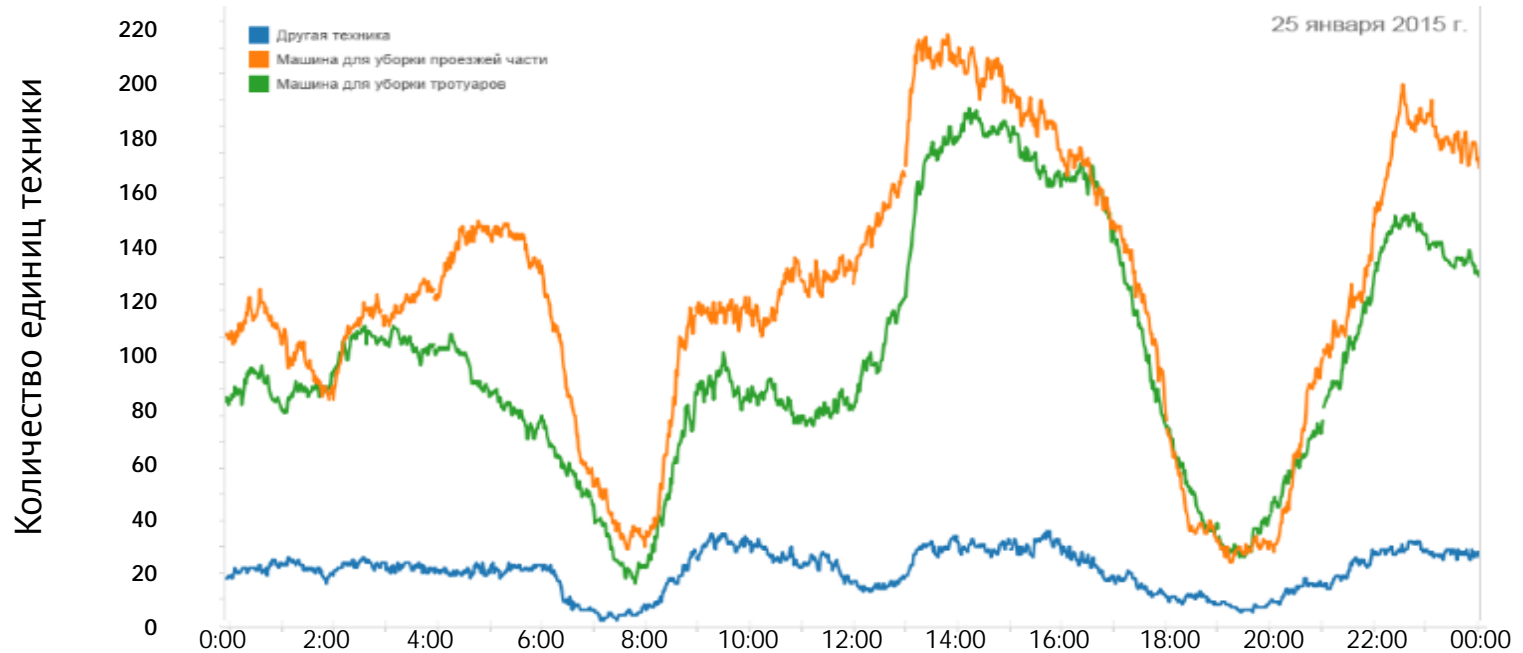

# Работа уборочной техники 25 января 2015 года

Данные: [www.navsy.ru/kbdh/](http://www.navsy.ru/kbdh/)



См. видеозапись выступления

# ДВИЖЕНИЕ «КРАСИВЫЙ ПЕТЕРБУРГ»



[КрасивыйПетербург.рф](http://КрасивыйПетербург.рф)



[vk.com/peterburg\\_krasiv](https://vk.com/peterburg_krasiv)



[facebook.com/spbkrasiv](https://facebook.com/spbkrasiv)



[twitter.com/peterburgkrasiv](https://twitter.com/peterburgkrasiv)



[spbkrasiv.livejournal.com](http://spbkrasiv.livejournal.com)